ー つながろう　つなげよう　安心のまち　りっとう ー

栗東ふくし

No.208
平成25年
7月1日号

栗東市ボランティア市民活動センターは こんなところです！

ボランティア交流・体験まつり

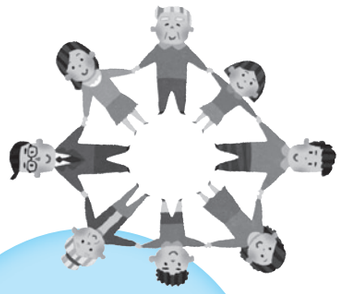

栗東市ボランティア市民活動センター 5つの輪

つなげよう
相談・調整
ボランティア・市民活動などに関する相談・調整・紹介などを行います。

つながろう
活動・交流
ボランティアまつりの開催やボランティア・市民活動団体の活動・交流の場を提供します。

安心のまち
ネットワークづくり
ボランティア・市民活動を推進するためのネットワークづくりをします。

りっとう
人材育成
ボランティア・市民活動に関する体験や人材育成のための講座などを開催します。

ボラセン
啓発・情報提供
広報やホームページなどで情報を発信するとともに、ボランティア・市民活動に関する啓発活動を行います。

絵てがみ講座

ボランティアを始めたい方！ボランティアを依頼したい方！
ボランティアに興味のある方…お気軽に栗東市ボランティア市民活動センター（TEL077-553-0056）までお問い合わせください。

発行：栗東市社会福祉協議会　〒520-3015　滋賀県栗東市安養寺190
（総合福祉保健センター　なごやかセンター内）

◆TEL　総務課 077-554-6125　地域福祉課 077-544-6105
事業課 077-554-6102　ボランティア市民活動センター 077-553-0056
◆ホームページ　http://www.ritto-shakyo.jp/

栗東市社協

平成24年度　栗東市社会福祉協議会　事業報告

広報等啓発活動の展開

広報誌「栗東ふくし」の発行およびホームページの運営、栗東市社会福祉大会の開催等により、地域での社会福祉活動の啓発を行いました。

心配ごと相談事業

心配ごと相談、専門相談など、気軽に相談できる体制の充実を図りました。

地域福祉権利擁護事業

認知症高齢者、知的障がい、精神障がいのある方等で自らの判断能力が不十分な方に、福祉サービスの利用援助、日々の金銭の出し入れ、書類等の預かりサービスを実施しました。

小地域福祉活動の推進

小地域（自治会・学区）における福祉活動が活発にすすめられる中、福祉課題の共有や取り組みの学習の場として小地域ふれあいサロンや福祉座談会に参加の他、サロン交流会を開催しました。

生活援護活動

民生委員児童委員と連携をとりながら、自立更生、生活援護に必要な資金の貸付を行いました。

児童福祉活動

（1）学童保育所事業（10箇所の運営管理）
（2）市地域子育て連絡会議への参画

高齢者福祉活動

要援護高齢者が住みなれた地域で安心して暮らしていくために、福祉・保健の連携を図り、地域住民やボランティア等の協力を得ながら、地域福祉活動、在宅福祉サービスに取り組みました。

（1）給食サービス事業　（2）介護者の会活動協力
（3）市老人クラブ連合会活動協力
（4）生きがいデイサービス事業

心身障がい者（児）福祉活動

障がい者（児）の自立と福祉活動への参加を促進するため、相談及び活動援助の推進を図りました。

（1）居宅介護事業
（2）身体障がい者デイサービス事業
（3）車イスの貸出
（4）障がい者団体等への活動援助

善意銀行事業

皆様からの善意の金銭・物品の寄付窓口として開設しました。

老人福祉センター事業

高齢者をはじめ、住民の皆様のコミュニケーションの場、健康増進や教養の向上の場として運営にあたった他、地域福祉活動の拠点として情報提供や相談、介護予防としての事業への取り組みを行いました。

介護保険事業

（1）居宅介護支援事業　（2）訪問介護事業
（3）通所介護事業

共同募金運動

（1）赤い羽根共同募金運動
（2）歳末たすけあい募金運動

平成24年度 栗東市社会福祉協議会 決算

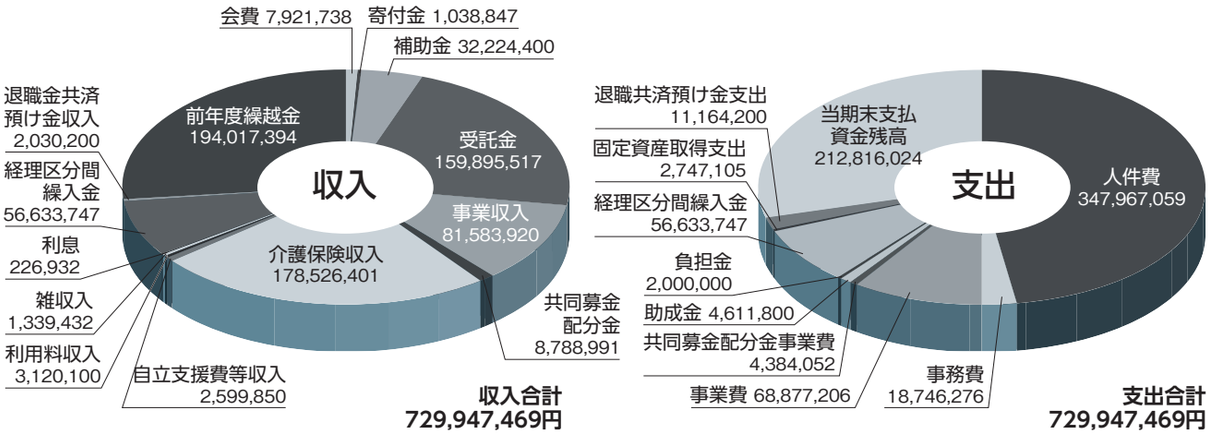

栗東ふくし_208.indd 2　13.6.19 9:47:51 AM

ひだまりの家　生きがいデイサービスご紹介

ひだまりの家では「生きがいデイサービス事業」を実施しています。

この事業は高齢者の方が健康チェック・入浴・給食・レクリエーション等を行うことにより、健康維持と生きがいを高めることにより、介護予防をはかることを目的としています。

対象者　原則として介護保険認定にいたらない高齢者（おおむね65歳以上）

対象範囲　栗東市内全域

利用料金　１回利用につき　1,200円（減免制度あり）

利用できる曜日　火曜日から土曜日（木曜日を除く）

お問い合わせ　ひだまりの家　(TEL)552-1000

善意銀行だより

みなさまのお気持ち　ありがとうございます

平成25年４月16日～平成25年６月14日（順不同・敬称略）

〈 物品 〉

一般社会福祉事業寄附

- 田口 信子　おむつ
  ➡通所介護事業所なごやかへ
- 滋賀県断酒同友会 太田 孫司　米 120kg
- ぼちぼち　お手玉 100個

古切手、ペットボトルキャップ等ありがとうございました

・小林義夫　・ボーイスカウト栗東第8団　・呉羽テック㈱　・カーブスアルプラザ栗東　・コミュニティセンター大宝西
・林久江　・田口信子　・林自治会　・田中千代子　・渡邊利文　・岡天寿会　・㈱清水商店　・名工建設㈱　・宮川鈴子
・京滋軌道工業㈱　・石倉文代　・ちふれん栗東　・目川万寿会　・コミュニティセンター治田西　・淡海荘　・大隅徳恒
・コミュニティセンター葉山東　・コミュニティセンター大宝　・日新産業㈱　・出庭清水ヶ丘自治会　・パレット・ミル
・コミュニティセンター治田東　・キャロット　・渋江弘　・小柿二区サロン年輪会　・シルバー人材センター　・中沢サロン
・上鈎長寿会　・髙田婦美子　・國松・青木司法書士事務所

古切手、ペットボトルキャップ等をお預かりしています。広報にてご紹介を希望される方は、お手数ですがご持参、ご郵送の際にご一報ください。（お知らせいただいた方のみ掲載しております。）

平成25年6月1日からの栗東市社会福祉協議会理事紹介

平成25年6月1日付けで本会役員改選を行い、下記の通り就任致しました。
今後ともよろしくお願い申し上げます。

役職名	氏名
会長	黒田元吾
副会長	今村實
副会長	鈎敦子
常務理事	三浦滋
理事	西村政之
理事	井上清司
理事	青地勲
理事	金城ゆみ子
理事	中村美尾枝
理事	九里美和子
理事	青木豊三
理事	高畑きぬ江
理事	池﨑忠夫
理事	島田きよ子
理事	中村洋三

栗東ふくし_208.indd 3　13.6.19 9:47:53 AM

ふくしのお知らせ伝言板

学童保育所アルバイト募集
—小学校夏休み期間のみも歓迎！—

業務内容　学童保育所の保育業務等付随する業務
勤務地　栗東市内の学童保育所（10か所）
勤務時間　8：00～19：00（内4～8時間）
　　相談に応じます。
時　給　800円～交通費支給あり
応　募　まずはお電話ください
お問い合わせ　栗東市社会福祉協議会
　　電話　554-6125
　　FAX　554-6106

平成25年度　サロン交流会

つながりましょう！そして地域を元気に！
今年は、お役立ち講座も開催します。

【開催日時】
8月27日(火) 14:30～ やすらぎの家 「テレビ回想法をご紹介します」
9月 4日(水) 13:30～ ゆうあいの家 「身近なものを使ってレクリエーション」
9月 5日(木) 13:30～ なごやかセンター 「サロンで使える軽体操」

【お問合せ】
栗東市社会福祉協議会地域福祉課
電話　554-6105　FAX　554-6106

平成25年度　社協会費のお願い

一般会費	700円(世帯)
賛助会費(法人)	5,000円(一口)
サポート会費	1,000円(一口)

栗東市社会福祉協議会は「つながろう　つなげよう　安心のまち　りっとう」を目標に、住民のみなさまと共に福祉による住みよいまちづくりを進めてまいります。本年度もみなさまのご理解とご協力を賜りますよう、よろしくお願い申し上げます。

みなさまからの会費はこんな事業に使われています。

サロン交流会

出前講座

社会福祉大会

広報等啓発活動

各種相談のご案内

相　談	相談員	日　付	予約受付期間	相談時間
心配ごと相談	学識経験者	7月10日（水）・7月22日（月） 8月12日（月）・8月20日（火） 9月10日（火）・9月20日（金）	**予約不要**	9：00～12：00
司法書士相談 **(要予約)**	司法書士	7月22日（月） 8月20日（火） 9月20日（金）	7月1日（月）～7月17日（水） 8月1日（木）～8月15日（木） 9月2日（月）～9月17日（火）	9：00～12：00 (各30分間 先着6名)
税金相談 **(要予約)**	税理士	7月10日（水） 9月11日（水）	7月1日（月）～7月8日（月） 9月2日（月）～9月9日（月）	10：00～12：00 (各30分間 先着4名)
法律相談 **(要予約)**	弁護士	7月25日（木） 8月22日（木） 9月26日（木）	7月1日（月）～ 8月1日（木）～ 9月2日（月）～	9：30～12：00 (各30分間 先着5名)

★　場所：総合福祉保健センター（なごやかセンター）
★　上記**要予約**の相談は社会福祉協議会（**電話 554-6105**）までお問合せください。8 時 30 分から予約受付開始。
★　住民のみなさまの日常生活上の悩みごとなどのご相談に応じます。
★　司法書士相談では、多重債務問題、不動産登記、相続問題、その他名義変更などのご相談を受けております。
★　税金相談では、所得税、相続税、贈与税、経営、その他確定申告に関するご相談などを受けております。
★　**法律相談・司法書士相談では、一つの問題に対しての継続利用および同じ方の複数回ご利用はおことわりします。**

編集後記

たくさんの方のご要望により広報が今号より右開きから左開きに変わりました。読みやすさについては、それぞれ個人差はあるかと思いますが、みなさまに広報「栗東ふくし」により本会の活動を知っていただきご理解・ご協力いただけるよう今後も引続きがんばりますのでよろしくお願いします。暑さがどんどん厳しくなってきましたが、体調を崩さないようお気を付けください。

栗東ふくし_208.indd 4　13.6.19 9:47:54 AM